TYREinflate 2000

Compact rechargeable tyre inflator with Powerbank and light function[1)]

Wh	19.24
A	18
PSI Range	0 - 120
BAR Range	0 - 8.3

LITHIUM	5200 mAh
	5V, 2.4A
	-20°C...+60°C
	485g

OSRAM

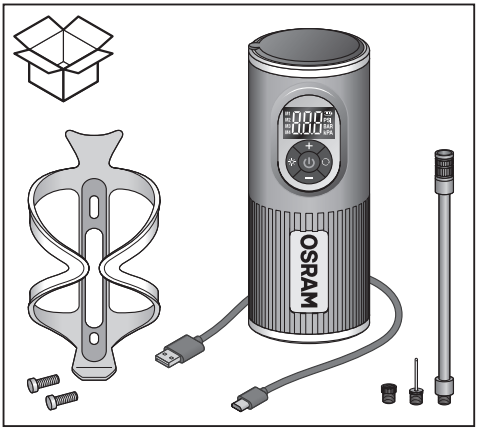
OSRAM

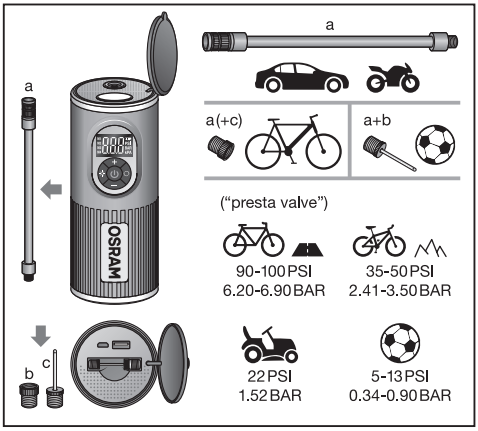
a
a
a(+c)
a+b
("presta valve")
90-100 PSI
6.20-6.90 BAR
35-50 PSI
2.41-3.50 BAR
b
c
22 PSI
1.52 BAR
5-13 PSI
0.34-0.90 BAR
OSRAM

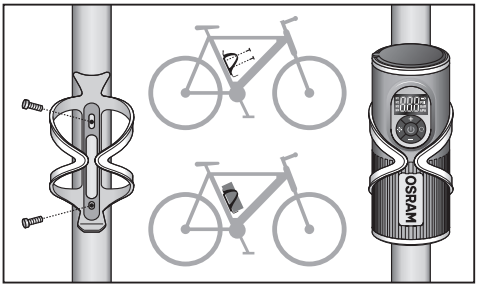
OSRAM

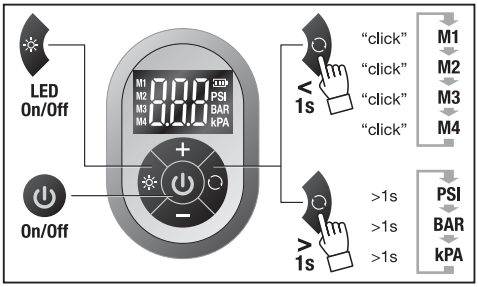
LED
On/Off
On/Off
< 1s
> 1s
"click"
"click"
"click"
"click"
M1
M2
M3
M4
>1s
>1s
>1s
PSI
BAR
kPA

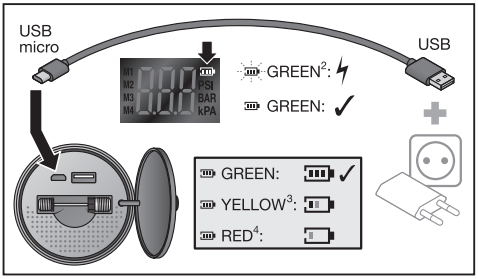
USB
micro
USB
GREEN2:
GREEN:
GREEN:
YELLOW3:
RED4:

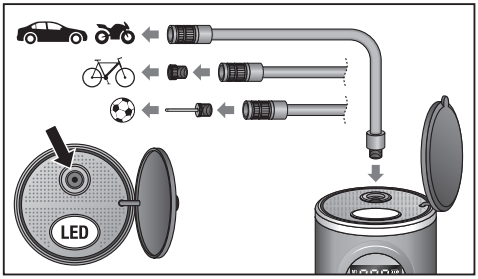
LED

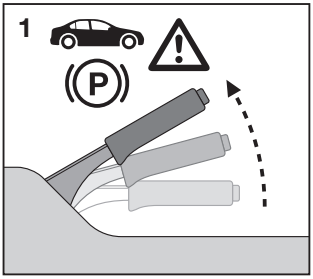
1
(P)

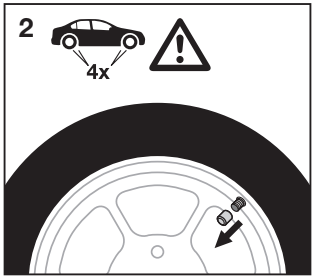
2
4x

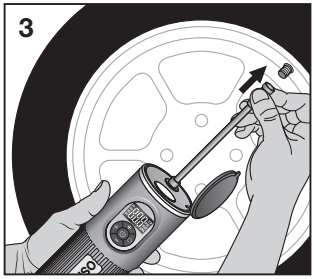
3

OSRAM

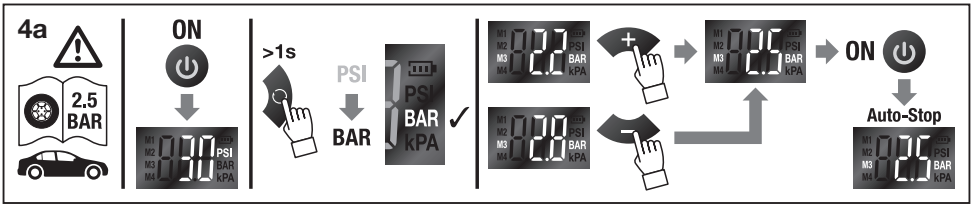
4a
2.5 BAR
ON
>1s
PSI
BAR
PSI BAR kPA
ON
Auto-Stop

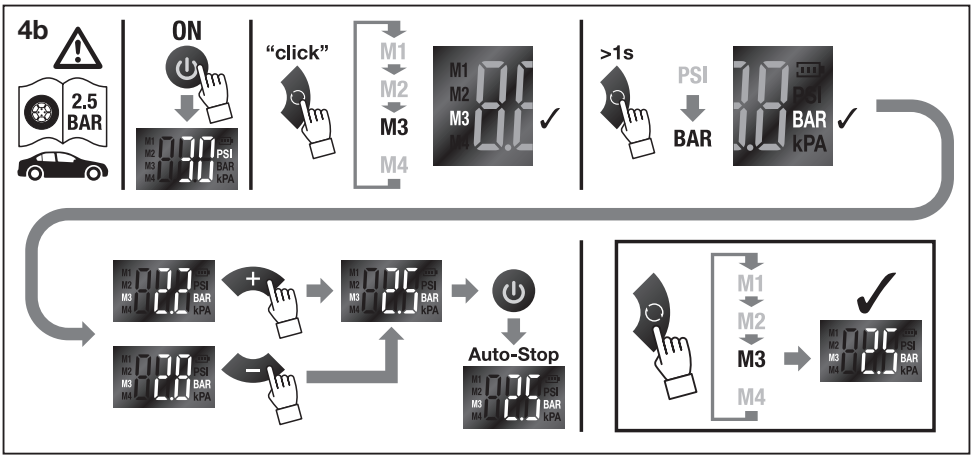
4b
2.5 BAR
ON
"click"
M1
M2
M3
M4
>1s
PSI
BAR
BAR kPA
Auto-Stop

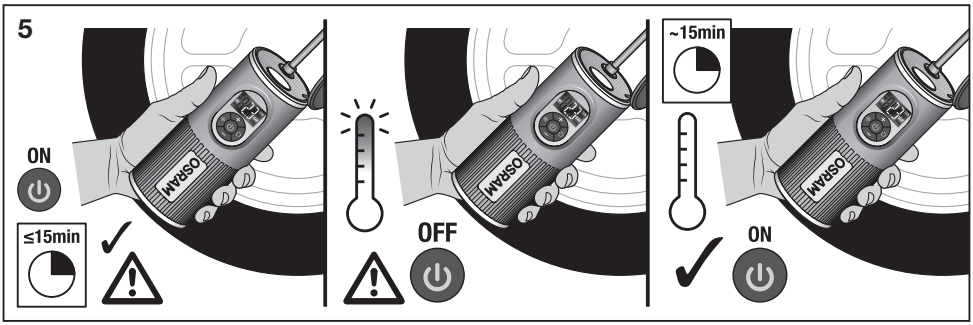
5
ON
≤15min
OSRAM
OFF
~15min
ON

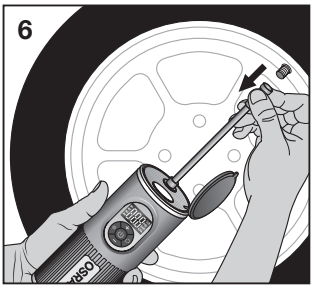
6

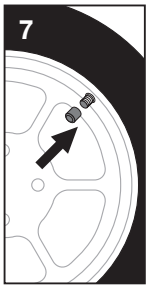
7

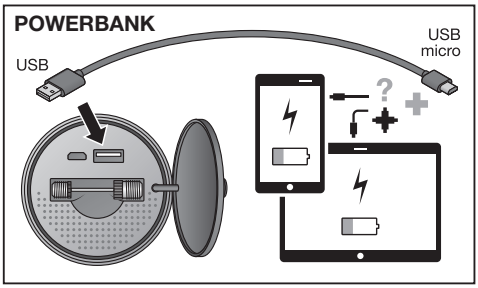
POWERBANK
USB
USB micro

OSRAM

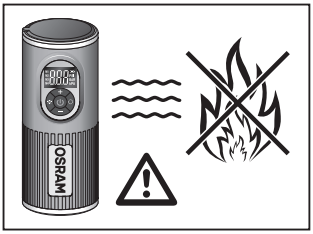

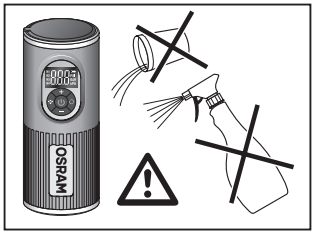

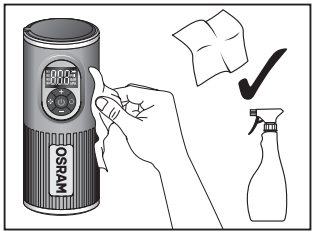

(GB) The gauge on this compressor is for guidance only. Check pressure with a known accurate gauge. For questions regarding maintenance or technical problems, please contact OSRAM customer service via automotive-service@osram.com. 1) Digital Rechargeable Tyre Inflator with Auto Stop and LED Light; 2) Green; 3) Yellow; 4) Red

(D) Das Manometer dieser Pumpe dient nur zur Orientierung. Den Druck mit einem als akkurat bekannten Manometer messen. Wenden Sie sich bei Fragen zur Wartung oder bei technischen Problemen bitte an den OSRAM Kundendienst, den Sie unter automotive-service@osram.com erreichen. 1) Kompakte wiederaufladbare Luftpumpe mit Powerbank und Licht. 2) Grün. 3) Gelb. 4) Rot

(F) La jauge de ce gonfleur est purement indicative. Vérifiez la pression à l'aide d'un manomètre étalonné. Pour toute question relative à l'entretien du produit ou tout problème technique, veuillez contacter le service clients OSRAM en écrivant à automotive-service@osram.com. 1) Gonfleur de pneu compact rechargeable avec chargeur et éclairage. 2) Vert. 3) Jaune. 4) Rouge

(I) Il manometro presente su questo dispositivo di gonfiaggio ha scopo indicativo. Controllare la pressione con un manometro di cui si conosca la precisione. Per domande sulla manutenzione o problemi tecnici contattare il servizio clienti OSRAM all'indirizzo automotive-service@osram.com. 1) Dispositivo di gonfiaggio per pneumatici compatto e ricaricabile con powerbank e luce. 2) Verde. 3) Giallo. 4) Rosso

(E) El medidor de este inflador solo ofrece valores orientativos. Compruebe la presión con un medidor de confianza que ofrezca valores precisos. Si tuviera algún problema técnico o alguna consulta sobre el mantenimiento póngase en contacto con el servicio de atención al cliente OSRAM a través de automotive-service@osram.com. 1) Inflador de neumáticos compacto y recargable con powerbank y función de luz. 2) Verde. 3) Amarillo. 4) Rojo

(P) O manómetro deste compressor destina-se apenas a orientação. Verifique a pressão com um manómetro comprovadamente preciso. Em caso de questões relacionadas com a manutenção ou problemas técnicos, entre em contacto com a assistência técnica OSRAM, automotive-service@osram.com. 1) Inflador de pneus compacto recarregável com função powerbank e luz. 2) Verde. 3) Amarelo. 4) Vermelho

(GR) Ο μετρητής του συμπιεστή αέρα έχει καθαρά ενδεικτικό χαρακτήρα. Ελέγξτε την πίεση με ένα μανόμετρο που γνωρίζετε ότι είναι ακριβές. Για ερωτήσεις σχετικά με τη συντήρηση και για τεχνικά προβλήματα, επικοινωνήστε με την εξυπηρέτηση πελατών της OSRAM στη διεύθυνση automotive-service@osram.com. 1) Συμπαγής επαναφορτιζόμενη αεραντλία ελαστικών με Powerbank και λειτουργία φωτισμού. 2) Πράσινος. 3) Κίτρινο. 4) Κόκκινος

(NL) De meter op deze compressor is slechts ter referentie. Controleer de spanning met een nauwkeurige meter. Voor vragen over onderhoud of technische problemen kunt u contact opnemen met de klantenservice van OSRAM via automotive-service@osram.com. 1) Compacte oplaadbare bandenpomp met powerbank- en lichtfunctie. 2) Groen. 3) Geel. 4) Rood

(S) Mätaren på kompressorn är endast avsedd för vägledning. Kontrollera trycket med en korrekt fungerande mätare från en erkänd tillverkare. Om du har frågor om underhåll eller tekniska problem kontaktar du OSRAM:s kundtjänst via automotive-service@osram.com. 1) Kompakt uppladdningsbar däckuppblåsningsenhet med Powerbank och lampa. 2) Grön. 3) Gul. 4) Röd

(FIN) Tämän täyttölaitteen mittari on ainoastaan ohjeellinen. Tarkista paine aina tarkaksi tiedetyllä mittarilla. Kunnossapitoa tai teknisiä ongelmia koskevat kysymykset voi osoittaa OSRAM-asiakaspalveluun osoitteeseen automotive-service@osram.com. 1) Kompakti ladattava renkaantäyttölaite, jossa on varavirtalähde ja valotoiminto. 2) vihreä. 3) Keltainen. 4) punainen

(N) Måleren på denne inflatoren er kun for veiledning. Kontroller trykket med en kjent nøyaktig måler. Hvis du har spørsmål angående vedlikehold eller tekniske problemer, kan du kontakte OSRAMs kundeservice på automotive-service@osram.com. 1) Kompakt oppladbar dekkpumpe med PowerBank og lysfunksjon. 2) Grønn. 3) Gul. 4) Rød

(DK) Måleren på denne pumpe er kun til vejledning. Kontrollér trykket med en kendt nøjagtig måler. Hvis du har spørgsmål vedrørende vedligeholdelse eller tekniske problemer, bedes du kontakte OSRAM-kundeservice via automotive-service@osram.com. 1) Kompakt genopladelig dækpumpe med power bank og lys. 2) Grøn. 3) Gul. 4) Rød

(CZ) Měřič na hustilce je pouze orientační. Tlak kontrolujte pomocí známého přesného manometru. Na dotazy ohledně údržby a technických problémů vám odpoví zákaznická linka OSRAM na e-mailu automotive-service@osram.com. 1) Kompaktní dobíjecí hustilka pneumatik s powerbankou a osvětlením. 2) Zelená. 3) Žlutá. 4) Červená

(RUS) манометр на компрессоре используйте только для оценки. Проверяйте давление с помощью известного точного манометра. По вопросам касательно обслуживания или для решения технических проблем свяжитесь со службой по работе с клиентами OSRAM по адресу эл. почты automotive-service@osram.com. 1) Компактный перезаряжаемый компрессор для накачки шин с функцией внешнего аккумулятора и фонаря. 2) Зеленый. 3) Желтый. 4) Красный

(KZ) Бұл компрессордағы датчик тек көмекші құрал қызметін атқарады. Белгілі дәл елшейтін датчик. Техникалық қызмет көрсету немесе техникалық ақаулықтар жөнінде сұрақтарыңыз бар болса, OSRAM компаниясының тұтынушыларға қолдау көрсету қызметіне automotive-service@osram.com мекенжайы бойынша хабарласыңыз. 1) Сығылған аккумулятор және шам функциясы бар қайта зарядтауға болатын ықшам шина үрлегіш. 2) Жасыл. 3) Сары. 4) Қызыл

(H) Az autópumpán található műszer kizárólag útmutatásra szolgál. Ellenőrizze a nyomást egy ismert, pontos nyomásmérő segítségével. A karbantartással vagy a műszaki problémákkal kapcsolatos kérdésekkel forduljon az OSRAM ügyfélszolgálatához az automotive-service@osram.com e-mail-cimen. 1) Kompakt újratölthető autós kompresszor powerbank és világítási funkcióval. 2) Zöld. 3) Sárga. 4) Vörös

(PL) Wskaźnik tego kompresora służy wyłącznie do celów orientacyjnych. Sprawdzić ciśnienie za pomocą dokładnego manometru. W razie pytań dotyczących konserwacji lub problemów technicznych należy skontaktować się z działem obsługi klienta firmy OSRAM pod adresem e-mail automotive-service@osram.com. 1) Kompaktowy kompresor do pompowania opon z możliwością ładowania i funkcją oświetlania wyposażony w bank energii. 2) Zielona barwa światła. 3) Żółty. 4) Czerwona barwa światła

(SK) Tlakomer tejto hustilky slúži len na informatívne účely. Tlak kontrolujte pomocou známeho a presného tlakomera. S otázkami týkajúcimi sa údržby alebo technických problémov sa obráťte na zákaznícky servis spoločnosti OSRAM na e-mailovej adrese automotive-service@osram.com. 1) Kompaktná nabíjateľná hustilka pneumatík s externým napájacím zdrojom a svetlom. 2) Zelená. 3) Žltá. 4) Červená

(SLO) Manometer na tej napravi za napihovanje je namenjen zgolj kot pomoč. Tlak preverite z manometrom, za katerega veste, da je natančen. Če imate vprašanja o vzdrževanju ali če imate tehnične težave, pišite oddelku za podporo uporabnikom družbe OSRAM na e-poštni naslov automotive-service@osram.com. 1) Kompaktna akumulatorska naprava za polnjenje pnevmatik s funkcijama prenosnega polnilnika in osvetlitve. 2) Zelena. 3) Rumena. 4) Rdeča

(TR) Bu Şişiricinin üzerindeki gösterge sadece bilgi amaçlıdır. Basıncı, doğruluğundan emin olduğunuz bir cihaz ile ölçün. Bakım veya teknik sorunlar ile ilgili sorularınız için automotive-service@osram.com adresinden OSRAM müşteri hizmetlerine ulaşabilirsiniz. 1) Güç kaynağı işlevli, ışıklı, kompakt ve şarj edilebilir lastik pompası. 2) Yeşil. 3) Sarı. 4) Kırmızı

(HR) Mjerač na ovoj pumpi daje približne vrijednosti. Tlak provjerite preciznim mjeračem. Pitanja o održavanju ili tehničkim problemima postaviti možete korisničkoj službi tvrtke OSRAM na adresu e-pošte automotive-service@osram.com. 1) Kompaktna punjiva pumpa za gume s funkcijom vanjske baterije i osvjetljenja. 2) Zelena. 3) Žuta. 4) Crvena

(RO) Manometrul de pe acest dispozitiv de umflare are doar rol orientativ. Verificați presiunea cu un manometru a cărui precizie este cunoscută. Pentru întrebări cu privire la întreținere sau la probleme tehnice, contactați serviciul OSRAM de relații cu clienții la automotive-service@osram.com. 1) Pompă compactă reîncărcabilă pentru anvelope cu baterie externă și funcție de iluminare. 2) Verde. 3) Galben. 4) Roșu

(BG) Манометърът на това устройство е само за ориентиране. Проверявайте налягането с доказано точен манометър. Ако имате въпроси относно поддръжката или технически проблеми, се свържете с отдела за обслужване на клиенти на OSRAM на имейл адрес automotive-service@osram.com. 1) Компактна акумулаторна помпа за гуми с външна батерия и лампа. 2) Зелено. 3) Жълто. 4) Червено

(EST) Sellel pumbal olev rõhumõõdik pole täppismõõtevahend. Kontrollige rõhku täpse manomeetriga. Hoolduse või tehniliste probleemide korral võtke ühendust OSRAMi klienditeenindusega (e-post: automotive-service@osram.com). 1) Kompaktne laetav rehvipump koos akupanga ja valgustusega. 2) Roheline. 3) Kollane. 4) Punane

(LT) Šio pripūtiklio matuoklis yra tik orientacinis. Patikrinkite slėgį žinomu tiksliu matuokliu. Jei turite klausimų apie priežiūrą ar technines problemas, kreipkitės į OSRAM klientų aptarnavimo centrą automotive-service@osram.com. 1) Kompaktiškas įkraunamas padangų pūtimo aparatas su išorine baterija ir apšvietimo funkcija. 2) Žalias. 3) Geltona. 4) Raudonas

(LV) Pumpēšanas ierīces mērinstrumentam ir ieteicoša loma. Pārbaudiet spiedienu tikai ar zināmu, precīzu mērinstrumentu. Ar jautājumiem par remontdarbiem vai tehniskām problēmām vērsties pie OSRAM klientu servisa, izmantojot e-pasta adresi automotive-service@osram.com. 1) Kompakta uzlādējama riepu pumpēšanas ierīce ar ļādētājakumulatoru un gaismas funkciju. 2) zaļš. 3) Dzeltens. 4) sarkans

(SRB) Merni instrument na ovoj pumpi služi samo kao vodič. Pritisak proverite preciznim mernim instrumentom. Za sva pitanja koja se tiču održavanja ili tehničkih problema, kontaktirajte OSRAM korisničku podršku na automotive-service@osram.com. 1) Kompaktna pumpa za naduvavanje sa punjivom baterijom, poseduje Powerbank i osvetljenje. 2) Zelena. 3) Žuta. 4) Crvena

(UA) Використовуйте манометр на цьому компресорі лише для довідки. Щоб отримати точне значення тиску, використовуйте перевірений манометр. З питань щодо обслуговування або вирішення технічних проблем звертайтеся до служби підтримки OSRAM на адресу електронної пошти automotive-service@osram.com. 1) Компактний перезаряджуваний насос для шин із зовнішнім акумулятором і функцією підсвічування. 2) Зелений. 3) Жовтий. 4) Червоний

www.osram.com/am-guarantee

83dB

Imported by
OSRAM GmbH
Nonnendammallee 44
13629 Berlin
Germany
www.osram.com

Manufactured by
RING Automotive Ltd
LS12 6NA, UK

PAPER
22
PAP

C10449057
G15111684
27.04.22